

# PROGRAMA PERMANÊNCIA CONNECTIVIDADE



Diante da decisão da retomada do calendário acadêmico e da autorização de uso do Ensino Remoto Emergencial (ERE), o IFG abre o Edital Apoio Didático – Conectividade.

Os estudantes selecionados para o Programa Apoio Didático – Conectividade serão atendidos por meio do **EMPRÉSTIMO** de computadores de mesa, notebook, Chromebook ou tablet **mediante assinatura de termo de empréstimo com as especificações do equipamento e com as demais normas de uso.**

# QUEM PODE SE INSCREVER?

Todos os (as) estudantes **com renda familiar per capita de até um salário mínimo e meio**, que **NÃO** tem **condição de acesso a computadores ou equipamentos equivalentes**, regularmente matriculados (as) nos cursos presenciais:

- ▶ a) Técnico Integrado ao Ensino Médio;
- ▶ b) Técnico Integrado Integral na Modalidade Educação de Jovens e Adultos (EJA);
- ▶ c) Técnico Subsequente;
- ▶ d) Graduação (licenciatura, bacharelado e tecnológico).
- ▶ e) Pós-graduação (lato e stricto sensu)

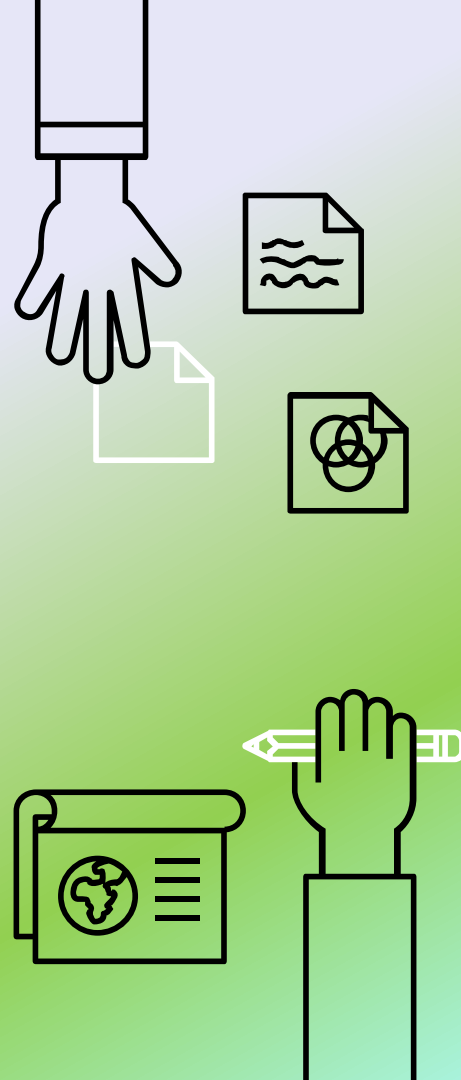

## COMO SE INSCREVER?

Já é contemplado com algum auxílio estudantil ou está na lista de espera?  
(EXCETO EJA Permanência e Integrado Alimentação)

**SIM**

Realizar a inscrição no **Programa Apoio Didático – Conectividade**, no Sistema Unificado de Administração Pública (SUAP) <http://suap.ifg.edu.br>

Anexar Declaração de necessidade do equipamento de informática (Anexo I); no item “documentação do aluno” no ato da inscrição no programa.

Na impossibilidade do envio do arquivo no formato eletrônico, a declaração e demais documentos também poderão ser entregues na recepção do Câmpus.

**NÃO**

Preencher o questionário de caracterização socioeconômica no Módulo de Atividades Estudantis do SUAP <http://suap.ifg.edu.br>

Realizar a inscrição no **Programa Apoio Didático – Conectividade** no Sistema Unificado de Administração Pública (SUAP).

Anexar documentos dos **anexos I, II e III**, no item “documentação do aluno”, no ato da inscrição no programa.



Serão disponibilizadas algumas declarações impressas para os (as) estudantes que não tem como imprimir.

**▲ Orientamos que levem a ▲ sua própria caneta ao entregar a documentação na recepção!**



# CRONOGRAMA

Etapas	Datas
Período de inscrição online, atualização dos dados socioeconômicos no SUAP e entrega da documentação online ou na recepção do campus (8h às 17h)	17/07 até 07/08
Período de inscrições presenciais para estudantes que não têm acesso a internet e/ou não conseguiram realizar inscrição no SUAP	03/08 até 07/08
Período de avaliação das inscrições	10/08 até 14/08
Divulgação do resultado preliminar	17/08
Interposição de recurso	18/08 e 19/08
Análise do recurso	20/08
Resultado da análise do recurso e resultado final	21/08

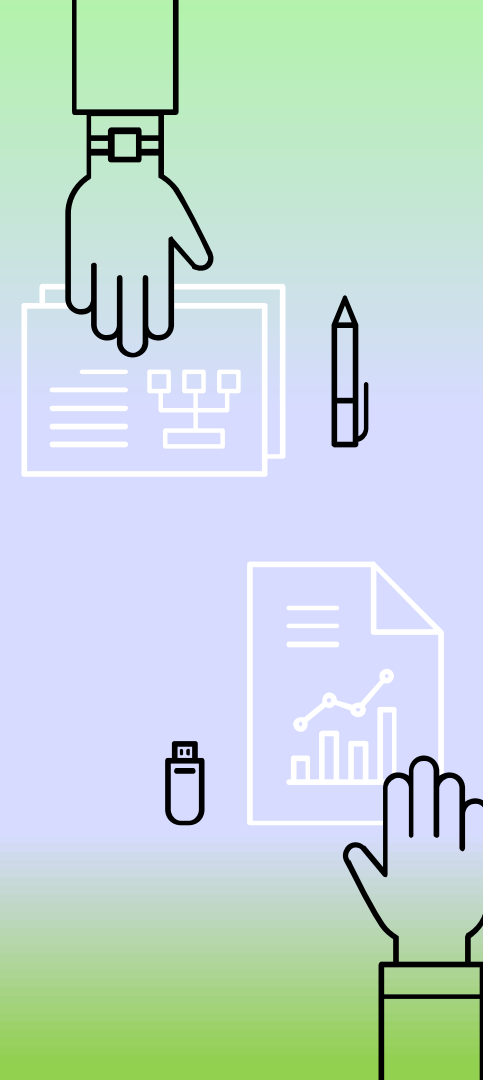

# CONTATOS:

**Coordenação de Assistência Estudantil**

Email: [cae.anapolis@ifg.edu.br](mailto:cae.anapolis@ifg.edu.br)

Whatsapp: (62) 37033374

